

PROGRAMME D'ÉDUCATION THÉRAPEUTIQUE POUR ENFANTS ET ADOLESCENTS : ACCOMPAGNER LA DOULEUR CHRONIQUE

Tu te poses des questions sur ta douleur chronique, tes parents également.

CAP SUD Enfant vous propose un programme d'Éducation Thérapeutique (ETP) pour les enfants et adolescents présentant une douleur chronique afin de mieux gérer la douleur et ainsi la soulager.



Centre
Analgésie
Palliatif
SUD
ENFANT



LES OBJECTIFS :

- T'aider à mieux **comprendre** ta douleur
- **Repérer** ce qui peut la soulager pour **améliorer** ta vie de tous les jours (maison, école, vacances, camarades, moral...)
- **Partager** ce qui t'aide au quotidien.

LES ATELIERS PROPOSÉS :

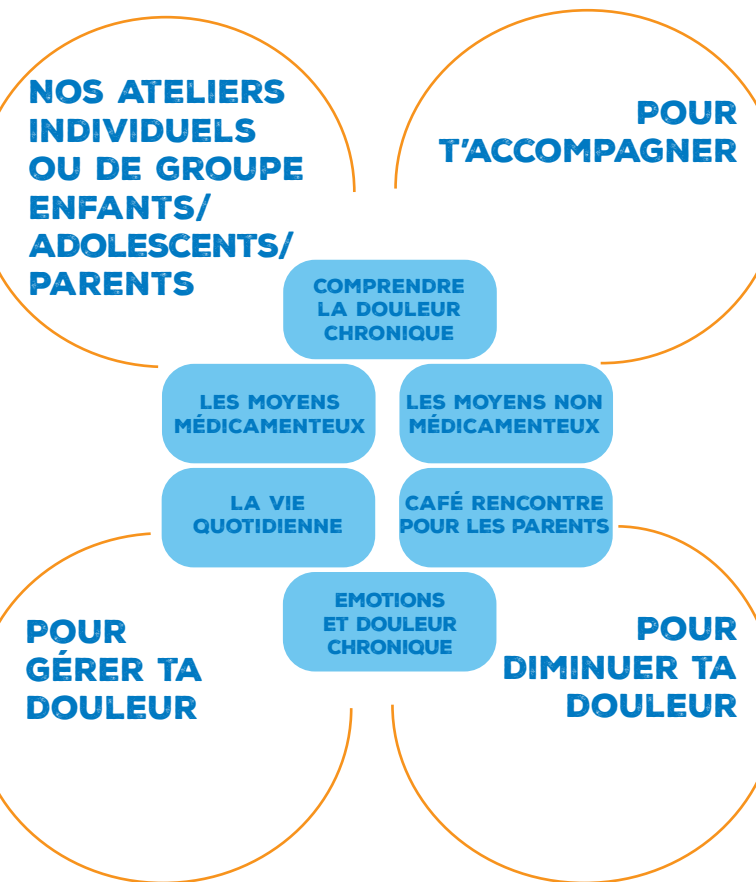

COMMENT CELA SE PASSE ?

- Identifier tes besoins lors du 1^{er} entretien
- Choisir les ateliers qui te conviennent
- Faire un bilan en fin de parcours

COMPOSITION DE L'ÉQUIPE :

- Pédiatre Algologue
- Infirmière puéricultrice
- Pédopsychiatre
- Psychologue
- Cadre de Santé
- Secrétaire



CAP SUD ENFANT

Centre d'Analgésie et de Soins Palliatifs
Pédiatriques

CHU de Montpellier

Hôpital Lapeyronie

371 avenue du Doyen Gaston Giraud

34295 Montpellier cedex 5

Tél : 04 67 33 05 87

Mail : ERRSPP-Ir@chu-montpellier.fr



www.chu-montpellier.fr/fr/etp