

ÉQUIPE MOBILE GÉRIATRIQUE EXTRA-HOSPITALIÈRE :

Si vous êtes en difficulté avec :

- un patient de plus de 75 ans,
- résidant à domicile (y compris en résidence autonomie, foyers sociaux, famille d'accueil),
- sur le territoire est Héraultais (cf carte),
- avec des difficultés à se déplacer à cause d'un handicap moteur, cognitif et/ou psychique,

contactez l'Équipe Parcours
Santé Personnes Agées (EPSPA) :



Tél. : 04 67 33 53 66

Fax : 04 67 33 53 69

Mail : epsa@chu-montpellier.fr

Avec l'accord du médecin traitant

Une évaluation gériatrique pluridisciplinaire sera réalisée par l'équipe Mobile de Gériatrie Extra-Hospitalière qui a pour missions :

- d'optimiser le maintien à domicile et l'autonomie de la personne âgée
- de limiter le recours aux services d'accueil des urgences
- de limiter la iatrogénie
- d'ajuster le parcours de soins

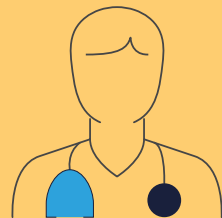

L'Équipe Mobile Gériatrique Extra-Hospitalière (EMGEH) assure le lien ville-hôpital et aide le médecin traitant à prendre en charge son patient dans son lieu de vie.

Cette équipe a un rôle consultatif, la règle de non substitution et de non prescription s'applique : le médecin traitant reste le seul décideur et le seul prescripteur.

Elle rédige un courrier et un Plan Personnalisé de Soins adressé au Médecin traitant.

Il ne s'agit pas d'un dispositif d'urgence.

Carte du territoire Est-Héraultais

