



Julie DELETTREZ  
Educatrice de Jeunes Enfants



Valérie GROUSSET  
Infirmière



Caroline GUITTEAUD  
Infirmière Puéricultrice



Agnès MISTRAL  
Infirmière Puéricultrice



Nathalie PIERRE  
Infirmière Puéricultrice



Carole PONS  
Auxiliaire puéricultrice

## PLAN D'ACCÈS



P Se garer à Occitanie, puis venir en tramway

Conception et réalisation Service Communication : 04 67 33 93 43 - 11/25 - G. Fauquier



ACCUEIL

PATIENT

*Service Médecine  
Psychologique  
pour Enfants et  
Adolescents*

**UNITE JEUNES  
ENFANTS**

Responsable de l'équipe  
médicale :

**Pr. Diane PURER OUAKIL**

MPEA-UJE@chu-montpellier.fr



**MPEA 1 Hôpital Saint Eloi**  
**HOSPITALISATION DE JOUR 3- 6 ans**  
04 67 33 75 77  
04 67 33 57 41  
MPEA-UJE@chu-montpellier.fr  
**DU LUNDI AU VENDREDI**



Hôpital Saint Eloi



## COMMENT ÇA SE DÉROULE ?

### Organisation des séances thérapeutiques

Une séance hebdomadaire sera proposée avec différentes activités, dans le cadre d'un projet thérapeutique élaboré en concertation avec les parents.

Les séances d'hospitalisation de jour sont planifiées en lien avec les familles.

### Accueil

À son arrivée, votre enfant sera accueilli avec un parent par l'une des professionnelles de l'unité qui vous aura été présentée.

### En fonction du projet médical personnalisé de votre enfant, il pourra vous être proposé :

- Des séances individuelles de prise en charge sur l'unité.
- Une visite à domicile.
- Un temps d'observation à l'école ou en crèche.
- L'inscription de votre enfant à un groupe thérapeutique.
- La participation à un groupe parents.



## FORMALITÉS ADMINISTRATIVES À EFFECTUER ?

La prise en charge en hôpital de jour est prescrite par le médecin du service.

Une autorisation de soins pour mineurs doit être signée par les parents.

Un dossier d'hospitalisation de jour avec création d'un numéro de séjour et édition d'étiquettes UF 1589 doit être constitué pour chaque enfant à son arrivée dans l'unité afin de permettre la facturation des différentes séances.

Pour cela, vous devez vous munir :

- Carte vitale
- Carte de mutuelle
- Carte d'identité

Vous rendre au bureau des admissions de l'hôpital Gui de Chauliac.

Le dossier d'hospitalisation de jour est valable jusqu'à la fin de l'année en cours. Son renouvellement a lieu en début d'année.



## NOTRE ÉQUIPE



Docteur Laurence HEBRARD  
**Pédopsychiatre**



Docteur Delphine MOLINA  
**Pédopsychiatre**



Frédérick RUSSET  
**Psychologue**

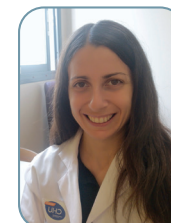

Marie charlotte VARENNE  
**Psychologue**



Elise PENICAUT  
**Assistante sociale**



Myriam CAMPOS  
**Cadre puéricultrice**