Chef du Pôle de Psychiatrie :
Pr Diane PURPER OUAKIL

Unité Court séjour pour Adolescents du pôle de Psychiatrie

UCAP

PSYCHIATRIE
CHU
MONTPELLIER
CENTRE HOSPITALIER
UNIVERSITAIRE

CHU de Montpellier
Pôle Psychiatrie

Hôpital LA COLOMBIÈRE
39 avenue Charles Flahault
34295 Montpellier Cedex 5

www.chu-montpellier.fr

UCAP c'est 5 lits d'accueil pour :

Hospitalisations post-urgentes
ou
Evaluation programmée
en semi-urgence

Accueil 24h/24 et 7j/7

Pour adolescents de 13 à 18 ans

Pour qui ?

- Adolescents en situation de crise avec indication d'hospitalisation pour évaluation psychiatrique.

- Accueil des jeunes dans des contextes variés :
  - états suicidaires,
  - symptômes anxieux/dépressifs aigus, pour certains troubles externalisés, ou en situation à risque de psychose.

Nos missions

Une hospitalisation de courte durée dont les objectifs sont les suivants :

- **Accueil d'un adolescent en crise**
- **Evaluation globale (clinique, thérapeutique, environnementale)**
- **Orientation vers une prise en soins adéquate**
- **Soutien de la transition en psychiatrie adulte**

Notre équipe

L'équipe pluri-professionnelle est composée de :

- **Psychiatres, pédopsychiatres**
  Dr Pauline HOUSSINOT
  Praticien Hospitalier, Responsable Médical de l'UCAP
- **Un médecin assistant**
- **Un Interne**
- **Un Cadre de santé**
- **Des Infirmier(e)s**
- **Une Assistante sociale**
- **Un Agent de Service Hospitalier**

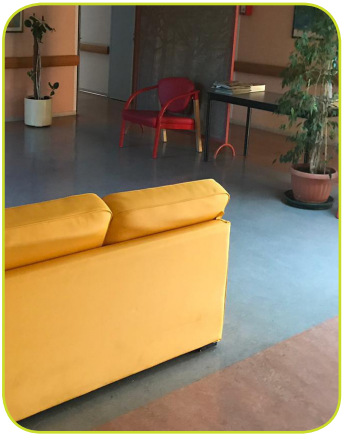

Nos partenaires

- Service des urgences du CHU de Montpellier,
- M.D.A 34 (Maison Des Adolescents),
- M.P.E.A (Médecine Psychologique pour Enfants et Adolescents),
- Services psychiatriques et pédosychiatriques publics et privés,
- Services médico-sociaux,
- Etablissements scolaires.

Nous contacter

HÔPITAL LA COLOMBIÈRE
39, Avenue Charles Flahault - 34295 Montpellier

Téléphone : 04 67 33 95 27
Fax : 04 67 33 66 70

Mail : ado@chu-montpellier.fr

Plan d'accès

Conception et Réalisation - Service Communication, CHU de Montpellier - 04 67 33 93 43 - 03/19 - acr