

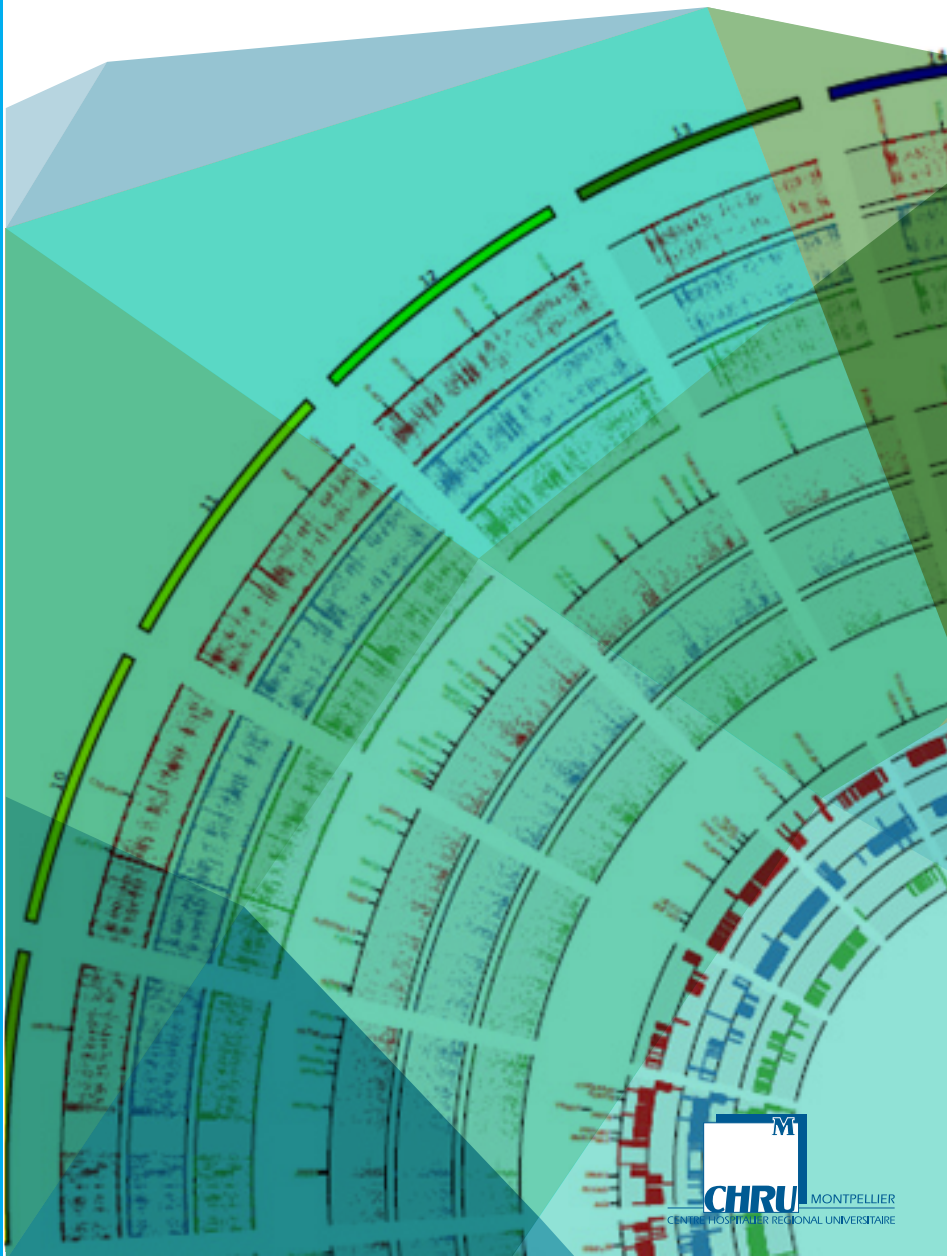

Unité de cancérologie de la femme
Hôpital Arnaud de Villeuneuve

PASSEPORT DE SOINS PERSONNALISES



CHRU MONTPELLIER
CENTRE HOSPITALIER REGIONAL UNIVERSITAIRE

Nom :

Prénom :

Dossier :

Madame,

Vous allez être prise en charge pour un cancer dans l'unité de cancérologie de la femme (UCF) à l'hôpital Arnaud de Villeneuve.

Pour simplifier votre parcours de soins nous présenterons ici l'ensemble des équipes médicales prenant en charge votre pathologie avec les principaux contacts nécessaires lors de votre traitement et de votre suivi.

Ce passeport a pour but de programmer votre parcours de soins personnalisés, vous donner les principaux contacts et vous guider lors de votre surveillance ultérieure.

*L'équipe médicale et paramédicale
Unité de cancérologie de la femme*



Vos médecins référents

MEDECINS REFERENTS DE VILLE

- Médecin généraliste : Tél. :
- Gynécologue : Tél. :

MEDECINS REFERENTS AU CHRU

- Chirurgien gynécologue : Tél. :
- Oncologue médical : Tél. :
- Oncologue radiothérapeute : Tél. :
- Radiologue sénologue : Tél. :



Soins de support

Les soins de support sont définis comme étant un ensemble de soins de soutien qui sont nécessaires aux personnes malades. Ceci tout au long de leur maladie simultanément aux traitements oncologiques et onco-hématologiques spécifiques (prise en charge de la douleur, des troubles alimentaires et psychologiques, etc).

Les soins de support s'adressent aux patients ainsi qu'à leur entourage (une évaluation des besoins du patient est effectuée lors du diagnostic, principalement lors du dispositif d'annonce).

Le personnel soignant est à votre écoute et vous apportera toutes les informations utiles sur un accompagnement spécifique et personnalisé selon vos besoins.

Ainsi les ressources suivantes pourront vous être proposées au CHRU :

- l'accompagnement psychologique
- l'accompagnement social
- les conseils en diététique et nutrition
- l'éducation du patient
- l'évaluation et le traitement de la douleur
- la prise en charge des patients âgés
- la médecine physique et réadaptation (kinésithérapie, ergothérapie et podologie)
- les soins esthétiques
- la sophrologie
- le traitement du lymphoedème
- les soins palliatifs

3C
Hôpital Saint Eloi (Service Dermatologie)
34295 Montpellier cedex 5
Contact : Sylvia MOTSCH - 04 67 33 07 54

ERI
**Hôpital Saint Eloi (Local des associations,
à côté du bureau des entrées) :**
Permanences le mardi 9h-13h /
14h-17h, mercredi et jeudi 9h-13h
04 67 33 02 97

Hôpital Arnaud de Villeneuve
(salle de la rotonde - 2^{me} étage face aux ascenseurs
Chirurgie cardiaque et vasculaire)
Permanence le lundi de 14h à 17h
04 67 33 62 08
Contact : Françoise CHARBONNIER

Association vivre mieux le lymphoedème
Hôpital St-Eloi
Médecine interne B et maladies vasculaires
80 avenue Augustin Fliche à Montpellier
04 67 33 70 53 / 06 71 74 57 54 (mardi matin)
avml@fre.e.fr

Cancer Info Service
Un service anonyme ouvert de 8h à 20h
du lundi au samedi
08 10 810 821

Etincelle
Centre d'accompagnement pour les femmes
atteintes de cancer et leur entourage
9 rue Gerhardt - 34000 Montpellier
04 67 58 94 23 / etincelle-lr@hotmail.fr
www.etincelle-lr.com

Espace Bien Etre
15 passage Lonjon - 3^{eme} étage à droite
34000 Montpellier
04 67 58 35 60
Escale.bienetre@orange.fr

Institut National Du Cancer (INCA)
52, avenue André Morizet
92513 BOULOGNE BILLANCOURT cedex
33 (0)1 41 10 50 00
contact@institutcancer.fr
L'INCa met à disposition du public de la documentation
téléchargeable à partir du site www.e-cancer.fr

Vivre comme avant
Présence à Narbonne, Montpellier, Perpignan
06 99 01 55
fran7847@gmail.com
Coordinatrice référente : Franceline DENIAU

Présence à Alès, Bagnols-sur-Cèze et Nîmes
06 22 07 55 79 / g.mt.sanchez@free.fr
Coordinatrice référente : Maïté SANCHEZ

Europa Donna Languedoc-Roussillon
06 23 07 52 37
Françoise FABRE ROUSSY

**Ligue Nationale contre le Cancer
Comité Départemental de l'Hérault**
Espace de Prévention Epidaure
1 rue des Apothicaires
34298 Montpellier cedex 5
04 67 61 31 31 / cd34@ligue-cancer.net
www.Ligue-cancer.net/3

Europa Donna Languedoc-Roussillon
06 23 07 52 37
Françoise FABRE ROUSSY

**Ligue Nationale contre le Cancer
Comité Départemental de l'Hérault**
Espace de Prévention Epidaure
1 rue des Apothicaires
34298 Montpellier cedex 5
04 67 61 31 31 / cd34@ligue-cancer.net
www.Ligue-cancer.net/3

**Ligue contre le cancer Comité
départemental Gard**
115 allée Norbert Wiener
BP 80027 - 30023 Nîmes cedex 1

**Ligue contre le cancer
Comité départemental Lozère**
Hôpital local
Avenue du 8 mai 1945 - 48000 Mende
cd48@ligue-cancer.net
<http://www.ligue-cancer48.fr>

Ligue contre le cancer
Comité départemental Pyrénées-Orientales
4 rue du Lieutenant Farriol
Résidence La Promenade
Bâtiment les pâquerettes n°16
66000 Perpignan
04 68 35 16 16 / Fax : 04 68 57 99 05
cd66@ligue-cancer.net

Ligue contre le cancer
Comité départemental Aude
Place des Anciens Combattants
Algérie-Afrique du Nord
BP 9999
11012 Carcassonne cedex
04 68 72 44 77
cd11@ligue-cancer.net



TRAITEMENT INITIAL

Date de début de prise en charge :

Résultat d'anatomie pathologique :

.....
.....
.....

Chirurgie

Traitement conservateur : oui non

Curage axillaire : oui non

Ganglion sentinelle : oui non

Mastectomie : oui non

Mastectomie-reconstruction immédiate : oui non

Autres types de chirurgie :

.....
.....
.....

Chimiothérapie

néoadjuvante adjuvante

Protocole :

Nombre de cures :

Hormonothérapie

Produit :

Posologie :

Durée prévisionnelle :

Thérapie ciblée

Produit :

Durée :

Radiothérapie ciblée

Volume mammaire : oui non

Lit tumoral : oui non

Paroi thoracique : oui non

Aire ganglionnaire sus-claviculaire : oui non

Aire ganglionnaire chaîne mammaire interne : oui non

Aire ganglionnaire axillaire : oui non

Pelvis : oui non

Lomboartique : oui non

Fin du traitement initial :

CARCINOMES INVASIFS

	Délai/ diagnostic	Consultations	Date	Nom médecin
Surveillance alternée	6 mois	Au CHRU : examen clinique, mammographie* +/- dosage CA15.3		
	1 an	Au CHRU : examen clinique, mammographie* +/- dosage CA15.3		
	1 an ½	En ville : examen clinique		
	2 ans	Au CHRU : examen clinique, mammographie* +/- dosage CA15.3		
	2 ans ½	En ville : examen clinique		
	3 ans	Au CHRU : examen clinique, mammographie* +/- dosage CA15.3		
	3 ans ½	En ville : examen clinique		
	4 ans	Au CHRU : examen clinique, mammographie* +/- dosage CA15.3		
	4 ans ½	En ville : examen clinique		
	5 ans	Au CHRU : examen clinique, mammographie* +/- dosage CA15.3		
Surveillance déléguée	6 ans	En ville : examen clinique, mammographie*		
	7 ans	En ville : examen clinique, mammographie*		
	8 ans	En ville : examen clinique, mammographie*		
	9 ans	En ville : examen clinique, mammographie*		
	10 ans	En ville : examen clinique, mammographie*		
	puis chaque année	En ville : examen clinique, mammographie*		

*Echographie si densité mammaire ≥ BIRADS3

CARCINOMES IN SITU APRES MAMMECTOMIE

	Délai/diagnostic	Consultations	Date	Nom médecin
Surveillance distinguée	6 mois	En ville : examen clinique, mammographie		
	1 an	En ville : examen clinique, mammographie*		
	2 ans	En ville : examen clinique, mammographie*		
	3 ans	En ville : examen clinique, mammographie*		
	4 ans	En ville : examen clinique, mammographie*		
	5 ans	En ville : examen clinique, mammographie*		
	6 ans	En ville : examen clinique, mammographie*		
	puis chaque année	En ville : examen clinique, mammographie*		

CARCINOMES INVASIFS

	Délai/diagnostic	Consultations	Date	Nom médecin
Surveillance CHRU	6 mois	Au CHRU : examen clinique, mammographie*		
	1 an et ½	Au CHRU : examen clinique, mammographie*		
	2 ans et ½	Au CHRU : examen clinique, mammographie*		
	3 ans et ½	Au CHRU : examen clinique, mammographie*		
	4 ans et ½	Au CHRU : examen clinique, mammographie*		
Surveillance déléguée	5 ans et ½	En ville : examen clinique, mammographie*		
	puis chaque année	En ville : examen clinique, mammographie*		



CONSULTATION DE SURVEILLANCE

Date de la consultation : Période :

Examen clinique :

Paraclinique :

Traitements en cours :

Bilan sénologique :

Sein droit traité non traité

Sein gauche traité non traité

Date de la consultation : Période :

Examen clinique :

Paraclinique :

Traitements en cours :

Examen paraclinique :

Sein droit traité non traité

Sein gauche traité non traité



CONSULTATION DE SURVEILLANCE

Date de la consultation : Période :

Examen clinique :

Paraclinique :

Traitements en cours :

Bilan sénologique :

Sein droit traité non traité

Sein gauche traité non traité

Date de la consultation : Période :

Examen clinique :

Paraclinique :

Traitements en cours :

Examen paraclinique :

Sein droit traité non traité

Sein gauche traité non traité



CONSULTATION DE SURVEILLANCE

Date de la consultation : Période :

Examen clinique :

Paraclinique :

Traitements en cours :

Bilan sénologique :

Sein droit traité non traité

Sein gauche traité non traité

Date de la consultation : Période :

Examen clinique :

Paraclinique :

Traitements en cours :

Examen paraclinique :

Sein droit traité non traité

Sein gauche traité non traité



CONSULTATION DE SURVEILLANCE

Date de la consultation : Période :

Examen clinique :

Paraclinique :

Traitements en cours :

Bilan sénologique :

Sein droit traité non traité

Sein gauche traité non traité

Date de la consultation : Période :

Examen clinique :

Paraclinique :

Traitements en cours :

Examen paraclinique :

Sein droit traité non traité

Sein gauche traité non traité



CONSULTATION DE SURVEILLANCE

Date de la consultation : Période :

Examen clinique :

.....
.....

Paraclinique :

.....

Traitements en cours :

.....

Bilan sénologique :

Sein droit traité non traité

Sein gauche traité non traité

Date de la consultation : Période :

Examen clinique :

.....
.....

Paraclinique :

.....

Traitements en cours :

.....

Examen paraclinique :

Sein droit traité non traité

Sein gauche traité non traité



CONSULTATION DE SURVEILLANCE

Date de la consultation : Période :

Examen clinique :

Paraclinique :

Traitements en cours :

Bilan sénologique :

Sein droit traité non traité

Sein gauche traité non traité

Date de la consultation : Période :

Examen clinique :

Paraclinique :

Traitements en cours :

Examen paraclinique :

Sein droit traité non traité

Sein gauche traité non traité



CONSULTATION DE SURVEILLANCE

Date de la consultation : Période :

Examen clinique :

Paraclinique :

Traitements en cours :

Bilan sénologique :

Sein droit traité non traité

Sein gauche traité non traité

Date de la consultation : Période :

Examen clinique :

Paraclinique :

Traitements en cours :

Examen paraclinique :

Sein droit traité non traité

Sein gauche traité non traité

Pour toute urgence
cancérologique



Hotline

07 88 01 44 44

RADIOLOGIE

Pr P. TAUREL - Lapeyronie

Equipe médicale : Dr I. MILLET, Dr E. PAGES-BOUIC,
Dr F. CURROS-DOYON, Dr X. PRAT

- Mammographie, tomosynthèse, échographie mammaire et élastographie, IRM mammaire, biopsie mammaire
- IRM mammaire, IRM pelvienne, macrobiopsies sous IRM
- Echographie pelvienne
- Scanner

CHIRURGIE

Pr A. RAFIL - Arnaud de Villeneuve

Equipe médicale : Dr G. RATHAT, Dr M. CAYRAC,
Dr E. ROUSSEAU

ONCOLOGIE MÉDICALE

Dr D. TOPART, Dr C. LINDET-BOURGEOIS - St Eloi

Chimiothérapie et suivi oncologique

RADIOTHERAPIE

Dr C. BOURGIER, Dr A. DUCTEIL - Arnaud de Villeneuve

Service de gynécologie obstétrique

Consultation initiale et suivi

